

ORGANIGRAMA DEL INSTITUTO NACIONAL

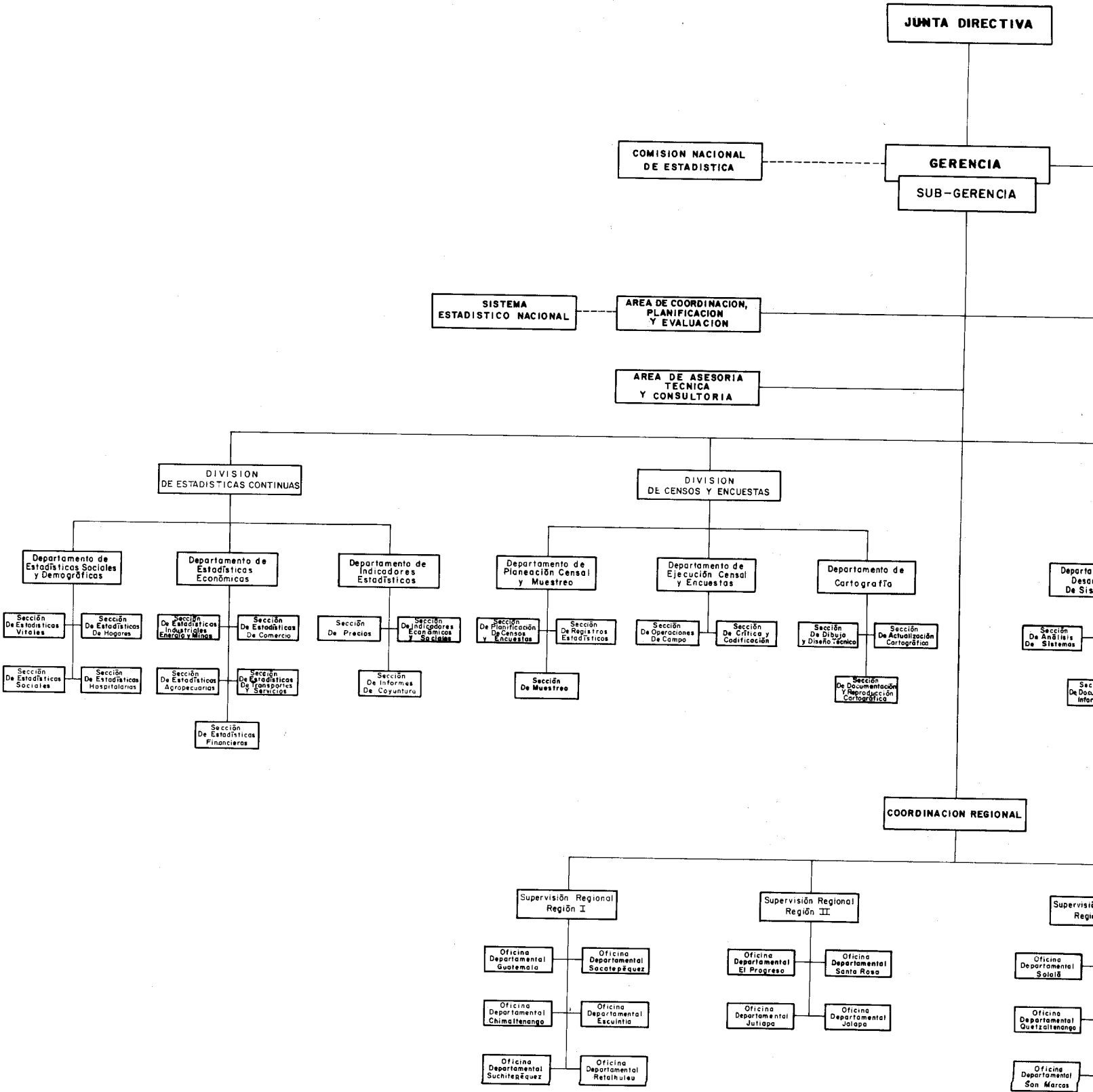

DEL INSTITUTO NACIONAL DE ESTADISTICA

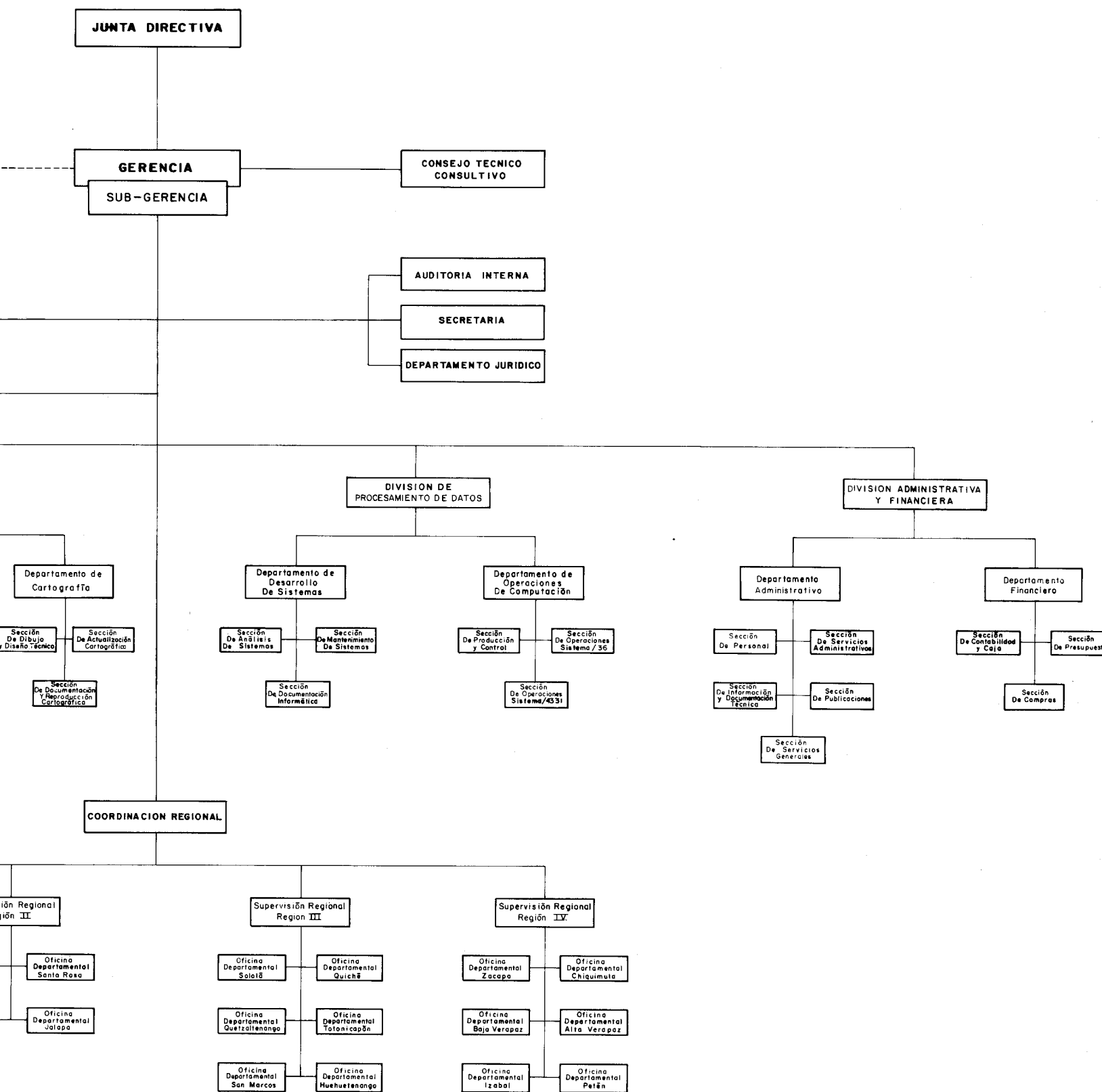

JUNTA DIRECTIVA

MIEMBROS TITULARES

Lic. Leonel Hernández Cardona
Ministerio de Economía

Dr. Leonardo Figueroa Villate
Ministerio de Finanzas Públicas

Ing. Juan Humberto Mancur Donis
Ministerio de Agricultura,
Ganadería y Alimentación

Teniente Coronel e Ingeniero
Alejandro Contreras Bonilla
Ministerio de Energía
y Minas

Lic. Oscar Alvarez Marroquín
Banco de Guatemala

Lic. Alfredo Morales Taracena
Universidad de San Carlos

Lic. Armando González Campo
Sector Privado

Lic. Mario Funes
Consejo Nacional de Planificación
Económica

Lic. Arnoldo Calderón González
Instituto Nacional de Estadística

Universidades Privadas

MIEMBROS SUPLENTE

Lic. Daniel Arriola Galindo
Ministerio de Economía

Lic. Eric Meza Duarte
Ministerio de Finanzas Públicas

Dr. Roberto Muñoz Solares
Ministerio de Agricultura,
Ganadería y Alimentación

Lic. Hiram Maza Castellanos
Ministerio de Energía
y Minas

Lic. Luis Arturo del Valle
Banco de Guatemala

Licda. Carmen Vargas de Amézquita
Universidad de San Carlos

Dr. Mario Motta González
Sector Privado

Consejo Nacional de Planificación
Económica

Lic. Anibal Raúl Lara García
Instituto Nacional de Estadística

FUNCIONARIOS DEL INSTITUTO NACIONAL DE ESTADISTICA

Lic. Arnoldo Calderón González
Gerente

Lic. Luis Felipe Cabrera Franco
Jefe del Area de Asesoría
Técnica y Consultoría

Lic. Anibal Raúl Lara García
Sub Gerente

Jefe del Area de Coordinación,
Planificación y Evaluación

Licda. Amanda Ramírez de Arias
Asesor Jurídico

Jefe Auditoría Interna

Lic. Marco Antonio Aguirre
Jefe División de Censos
y Encuestas

Jefe División Administrativa y
Financiera

Gustavo Adolfo Argueta Cifuentes
Jefe División de Procesamiento
de Datos

Licda. Aura Marina Calderón M.
Jefe División Estadísticas
Continuas

Dirección Postal:

INSTITUTO NACIONAL DE ESTADISTICA
Edificio América
8a. Calle 9-55, Zona 1
Guatemala, C.A.

Dirección Cablegráfica:

INE STADISTICA

ESTA ES UNA PUBLICACION OFICIAL DE EL INSTITUTO NACIONAL DE ESTADISTICA

PUBLICACIONES ESTADISTICAS EXISTENTES, A LA VENTA EN EL
INSTITUTO NACIONAL DE ESTADISTICA, A MARZO DE 1985

Censo Agropecuario Año 1964, Tomo I
III Censo Agropecuario Año 1979, Volumen I, II, III. Tomo I, II, III
I Censo Artesanal Año 1978, Tomo I, II, III, IV, V, VI
VIII Censo de Población Año 1973, Tomo II
III Censo de Habitación Año 1973, Tomo I, II, III
III Censo de Vivienda Año 1973 (Post-Terremoto)
Principales Indicadores Económicos del Censo Artesanal Año 1978
Censos Nacionales IV Habitación IX Población Año 1981, Características Generales
Censos Nacionales IV Habitación, Tomo I. Año 1981, IX de Población, Tomo I. Año 1981

Encuesta Pecuaria Años 1974, 1978
Encuesta Básica de Materiales de Construcción, Mano de Obra y Salarios y Metodología para el Cálculo de los Indices
Respectivos (publicado: diciembre de 1981.)
Encuesta Nacional de Ingresos y Gastos Familiares Años 1979-81 Volumen I, Volumen II
II Encuesta Industrial Año 1972
III Encuesta Industrial Año 1973
IV Encuesta Industrial Año 1974
Encuesta Trimestral Industria Manufacturera Fabril Año 1974, primer trimestre
Encuesta Trimestral Industria Manufacturera Fabril Año 1975, primero, segundo, tercero y cuarto trimestre
Encuesta Trimestral Industria Manufacturera Fabril Año 1976, segundo y tercer trimestre
Encuesta Trimestral Industria Manufacturera Fabril Año 1977, primer semestre
Encuesta Trimestral Industria Manufacturera Fabril Año 1977, segundo y tercer trimestre
Encuesta Trimestral Industria Manufacturera Fabril Año 1978, primero, segundo y tercer trimestre
Encuesta Trimestral Industria Manufacturera Fabril Año 1979, primero, segundo y tercer trimestre

Estimaciones del Índice de Precios al Consumidor para la República de Guatemala Años 1960-78 y su Procedimiento
Índice de Precios de Materiales de Construcción, Mano de Obra y Salarios en la Ciudad Capital, agosto 1981-junio
1982

Índice de Precios al Consumidor para la República Año 1978
Índice de Precios al Consumidor durante el año 1977
Metodología de los Índices de Precios al Consumidor para la República de Guatemala (publicado: septiembre de 1977)
Revisión del Índice del Costo de la Construcción de Vivienda en la Ciudad de Guatemala, Años 1975-79
Precios Medios Totales de los Componentes de la Canasta de Mercado marzo-abril 1984
Índices de Precios, República de Guatemala, Año 1983

Quinquenio del Comercio de Guatemala con Centro América Años 1975-79
Quinquenio del Comercio de Guatemala con Centro América Años 1976-80
Quinquenio del Comercio de Guatemala con Centro América Años 1977-81; 1979-83

Cifras Preliminares de Habitación y Población Año 1981
Directorio Nacional de Establecimientos de Atención Médica (publicado: mayo de 1978)
Directorio Nacional de Establecimientos Industriales Años 1975, 1976, 1977, 1978, 1979, 1980, 1982 - 83

Guatemala: Proyección de Población 1950-2000 por Sexo y Grupos de Edad (publicado: febrero de 1978)
Guatemala: Proyección de la Población Urbana y Rural por Sexo y Grupos de Edad, 1975-2000
Guatemala: Proyección de la Población Urbana y Rural por Sexo y Grupos de Edad, 1975-2000 (hipótesis II)
Interpretación de las Proyecciones de Población en términos de demanda (publicado: octubre de 1978)
Metodología Empleada en la Elaboración de las Proyecciones de Población Urbana-Rural (publicado: diciembre de 1978)

Estadísticas Agropecuarias Contínuas Años 1974, 1975
Estadísticas Agrícolas Contínuas Años 1977, 1978, 1979, 1980, 1982

Hojas de Balance de Alimentos Serie 1970-75
Hojas de Balance de Alimentos Serie 1976-80, 1981-83
Finanzas Municipales: Ingresos y egresos municipales de la República, por departamento y municipio. Año 1982, 1983

Accidentes de Tránsito Años 1974, 1975, 1976, 1977, 1978, 1979, 1980
Anuario Estadístico Años 1974, 1975, 1976, 1977, 1978, 1979
Anuario de Comercio Exterior Años 1973, 1974, 1975, 1976, 1977, 1978, 1979, 1980, 1981
Boletín Estadístico Años 1973-74, 1975-76, 1977-78, 1979-80, 1980-1981

PUBLICACIONES EXISTENTES EN LA BIBLIOTECA DEL INSTITUTO NACIONAL DE ESTADISTICA,
A MARZO DE 1985

- Población de la Ciudad de Guatemala, Censos 1964, Resultados de Tabulación por Muestreo (publicado: julio de 1966)
Algunas características de la Población de Guatemala, 1964, Resultados de Tabulación Manual (publicado: septiembre de 1968)
VII Censo de Población 1964, Tomo I, II y III
Guatemala: Resultados del Censo Experimental de Población y Habitación 1970
Guatemala, Censos 1964, Población Vivienda (publicado: mayo de 1968)
VIII Censo de Población III de Habitación. Población (cifras preliminares), Serie I Tomo I
V Censo General de Población levantado el 7 de abril de 1940 (publicado: junio de 1942)
VIII Censo de Población levantado el 26 de marzo de 1973, Ciudad Capital (municipio de Guatemala). Datos por zona municipal, población total, población indígena, (cifras definitivas), Serie III Tomo II
Censos Nacionales IV Habitación, Tomo I. Año 1981, IX de Población, Tomo I. Año 1981
- Interpretación de las Proyecciones de Población en términos de demanda de servicios básicos, 1950-2000 (publicado: octubre de 1978)
Guatemala: Proyecciones de la población por Sexo y Grupos de edad, 1950-2000 (publicado: febrero de 1978)
Programa del Curso de Demografía, Dirección General de Estadística. 1976
Estimaciones de Población 1970-1980. (publicado: julio de 1977)
Proyección de la Población Urbana y Rural, por Sexo y Grupos de Edad, 1975-2000 (hipótesis II) (publicado: septiembre de 1978)
Aspectos relacionados con la Planificación del VIII Censo Nacional de Población y III de Habitación. Tomo I. Año 1971
Censo de Población y Habitación, Proyecto GUA-71-PO2. Informe final, por el Asesor Francisco Amador
Guatemala: Situación Demográfica de la Población Indígena y no Indígena por Erwin R. Díaz A. (Centro Latinoamericano de Demografía CELADE). Año 1977
Ajuste en la Distribución de la Población de la República de Guatemala, por Edad, Censo de 1964, por Charles Zobel - Asesor de Censos AID (publicado: año 1967)
República de Guatemala, Población calculada y análisis demográfico. Año 1971
Lista Alfabética de lugares poblados por municipios (III Censo Nacional de Habitación y VIII Censo Nacional de Población, marzo-abril de 1973)
Manual de Instrucciones para la Crítica y Codificación (III Censo Nacional de Habitación y VIII Censo Nacional de Población, marzo-abril de 1973)
Manual de Perfoverificación (III Censo Nacional de Habitación y VIII Censo de Población)
Manual de control calidad (documento de uso interno) III Censo Nacional de Habitación y VIII Censo Nacional de Población, marzo-abril de 1973
- Municipios, aldeas y caseríos de la República de Guatemala
Guatemala: Evaluación del Registro de Defunciones y Tablas de Mortalidad. Contiene tablas de mortalidad 1972-1973. (Centro Latinoamericano de Demografía CELADE) (publicado: año 1978)
Tablas de Vida. Año 1964
Informe del Proceso de Perfoverificación de Datos del III Censo de Habitación y VIII de Población de marzo de 1973 (publicado: noviembre de 1974)
Clasificación ocupacional, clasificación de ramas de actividad económica (III Censo de Habitación y VIII Censo Nacional de Población, marzo-abril de 1973)
La Verbena: Informe sobre la Colonia: Finca "La Verbena" zona 7, por la Dirección General de Obras Públicas. Año 1965
Totonicapán y un plan para su desarrollo, por Roberto Alfonso Solís De León. Tesis 1969
Costo de la vida por el Lic. Luis Efraín De León y el Br. Carlos Antonio Rodríguez López (publicado: año 1967)
Análisis estadístico del Costo de la Vida en Guatemala, por el Lic. René A. Orellana, Dirección General de Estadística. Año 1967
Demografía Guatemalteca, por el Ing. Jorge Arias De Blois (una bibliografía anotada, primer suplemento) Años 1977-79, Universidad del Valle de Guatemala)
Variaciones en el Costo de la Vida en Guatemala y el poder adquisitivo de la moneda, por el Lic. René Arturo Orellana. (Separata de la Revista "Universidad de San Carlos" No. LVI, 1962)
La Verbena, recuento sobre población y vivienda, Dirección General de Estadística, 1966-1967

- Resumen del Estudio Comparativo de la República de Guatemala (Base: Tabulación manual Censos de abril de 1964)
(publicado: abril de 1968)
- Base Geográfica para los Censos. Documento preparado por el Lic. René Arturo Orellana y el señor Sergio Solís Orellana (Organización de Estados Centroamericanos ODECA)
- Gufa de Empadronadores para los Censos Nacionales, VIII de Población y III de Habitación (publicado: diciembre de 1971)
- Estudio Post-Enumerativo Censal 1964 (publicado: junio de 1965)
- Lista Alfabética de ocupaciones: lista alfabética de ramas de actividad (III Censo Nacional de Habitación y VIII Censo Nacional de Población, marzo-abril de 1973)
- Evaluación del Censo de 1973 y Estimación de Índices Vitales (publicado: mayo de 1977)
- Análisis Urbano de Colomba, por la Dirección General de Obras Públicas. Año 1969
- Código Geográfico del Departamento de Guatemala
- San Gabriel Pantzuj; un estudio sobre características demográficas, habitación y agropecuarias. Año 1971
- Viviendas Colectivas de la República. (II Censo Nacional de la Vivienda 1964, Resultados de Tabulación Manual)
- II Censo de Vivienda (viviendas colectivas), 1964
- III Censo de Vivienda (26 de marzo de 1973) viviendas particulares: Materiales de construcción tipo local. Número de Hogares: Régimen de tenencia, tipo local (cifras definitivas)
- Censos Nacionales IV de Habitación y IX de Población 1981 (características generales)
- III Censo de Habitación (26 de marzo de 1973) República: viviendas particulares, hogares
- III Censo de Habitación (26 de marzo de 1973) Ciudad Capital: viviendas particulares, hogares
- Censos 1964. Viviendas: resultados de tabulación por muestreo, Dirección General de Estadística. Año 1966
- Algunos aspectos relacionados con la planificación del VIII Censo Nacional de Población y III de Habitación. Libro I-II (publicado: mayo y julio de 1971)
- Censos Nacionales VIII de Población y III de Habitación. Calendario, presupuesto y solicitud de asistencia. Año 1972
- Revisión del Índice del Costo de la Construcción de Vivienda en la Ciudad de Guatemala. Años 1975-1979
- Investigación de campo sobre los daños ocasionados en las viviendas por el sismo del 4 de febrero de 1976 (municipio de Guatemala, Ciudad Capital) (publicado: marzo de 1976)
- Encuesta de hogares sobre recursos humanos; Departamento de Guatemala, mayo 1977, por la Dirección General de Estadística y Secretaría General del Consejo Nacional de Planificación Económica.
- Censos Económicos 1965, IV Censo Industrial; Establecimientos sin contabilidad, 1972. Tomo V
- Curso Interamericano sobre Organización y Metodología de Censos Económicos. Tomo I, II y V. Nicolás Ramos Oropeza y Carlos A. Urrego
- Censos Económicos 1965, IV Censo Industrial; Establecimientos con contabilidad, 1972. Tomo VI
- Censos Económicos 1965, II Censo Comercial; Establecimientos sin contabilidad. Tomo I-II (publicado: año 1968)
- Censos Económicos 1965, I Censo de Servicios; Establecimientos con contabilidad. Tomo III, 1971
- Censo Agropecuario, 1960 Tomo I-III
- Censo Cafetalero 1950, Dirección General de Estadística. Año 1953
- III Censo Nacional Agropecuario 1979, Volumen I, Tomo I: Número y Superficie de Fincas y características principales, Volumen II, Tomo I: Cultivos, Producción Agrícola y forestal, Volumen III, Tomo I: Existencia de animales y productos agropecuarios derivados
- Proyecto III Censo Agropecuario, 1977
- Presupuesto del III Censo Agropecuario a levantarse en abril de 1973 (publicado: diciembre de 1971)
- II Censo Agropecuario 1964, Tomo I, Características generales, concentración y tenencia de la tierra (publicado: año 1969)
- II Censo Agropecuario 1964, Tomo IV, aves de corral, colmenas, productos pecuarios, equipo y vehículos, abonos y riegos, energía en labores agrícolas, mozos, colonos, 1969
- Encuesta Pecuaria Año 1974 (cifras definitivas)
- Encuesta Pecuaria Años 1975, 1976 y 1977, Tabulación Manual (cifras preliminares)
- Encuestas Agrícolas de Granos Básicos: resultados por tabulación manual (cifras preliminares) contiene: Producción y destino, año agrícola: mayo 77-abril 78; semestre; mayo-octubre 1977; noviembre 77 abril 78; mayo-octubre 1978
- Encuestas agrícolas de Granos Básicos: contiene: características de las explotaciones agrícolas de granos básicos y producción en el año agrícola 1975-1976: semestre; mayo-octubre 1975; noviembre 1975-abril 1976
- Encuesta Pecuaria: Manual del Empadronador, 1976
- Encuestas Agrícolas de Granos Básicos: (resultados por tabulación manual, cifras preliminares) producción: Año Agrícola 1974-75; 1975-76. Mayo 1976, abril 1977, semestre; mayo-octubre 1977

Manual de especificaciones del Índice de Precios al Consumidor para la República de Guatemala (Base: marzo-abril de 1983). Año 1983

Metodología de los Índices de Precios al Consumidor para la República de Guatemala (Base: enero-diciembre de 1975) (publicado: septiembre de 1977)

Los Índices de Precios de Materiales de Construcción, Mano de Obra y Salarios, en la Ciudad Capital. Período: agosto 1981-junio 1982 (Base: febrero-julio 1981). Año 1982

Índice de Precios de la Construcción de Vivienda, por Jorge Célis Sarmiento. Año 1975

Metodología Nuevo Índice de Precios al Consumidor. Manual de Diligenciamiento, etc.

Índice de Precios, República de Guatemala. Año 1983

Boletín mensual de la Dirección General de Estadística: Enero, febrero, marzo, abril, mayo, junio, julio, agosto, septiembre, octubre, noviembre y diciembre. Año 1957

Boletín mensual de la Dirección General de Estadística: Enero, febrero, marzo, abril, julio, agosto, septiembre, octubre, noviembre y diciembre. Año 1958

Boletín mensual de la Dirección General de Estadística: Enero, febrero, julio, agosto, noviembre y diciembre. Año 1959

Boletín estadístico, por la Dirección General de Estadística. Año 1960

Trimestre estadístico, por la Dirección General de Estadística. Año 1963

Trimestre estadístico, por la Dirección General de Estadística. Año 1964

Trimestre estadístico, por la Dirección General de Estadística. Año 1965

Trimestre estadístico, por la Dirección General de Estadística. Año 1966

Boletín estadístico; primero, segundo, tercero y cuarto trimestre. Año 1967 (en un solo libro)

Boletín estadístico; primero, segundo, tercero y cuarto trimestre. Año 1968 (en un solo libro)

Boletín estadístico; primero, segundo, tercero y cuarto trimestre. Año 1969 (en un solo libro)

Boletín estadístico; Año 1970-1971

Boletín estadístico; Año 1972-1973

Boletín estadístico; Año 1973-1974, 1974-1975

Boletín estadístico; Año 1975-1976

Boletín estadístico; Año 1976-1977

Boletín estadístico; Año 1977-1978, 1978-1979

Boletín estadístico; Año 1979-1980

Boletín estadístico; Año 1980-1981

Boletín de la Dirección General de Estadística, Años 1947, 1948, 1951, 1952, 1953, 1954, 1955, 1956

Boletín Informativo de Estadísticas Vitales, segundo, tercero y cuarto trimestre de 1958; segundo, tercero y cuarto trimestre de 1959, Estadísticas Vitales. Año 1973

Accidentes de tránsito de Guatemala, década comprendida de 1955 a 1964 (publicado: noviembre de 1966)

Accidentes de tránsito Años 1974, 1975, 1977, 1978, 1979, 1980

Tránsito por Carreteras de Guatemala, por el Ministerio de Comunicaciones y Obras Públicas, Dirección General de Caminos. Años 1970, 1973, 1974, 1975, 1976, 1977, 1979, 1982

Vehículos en circulación. Años 1966-1967

Guía kilométrica de la Red Vial de la República de Guatemala. (publicado: año 1965)

Departamento de Chiquimula, Plan de Desarrollo 1970-75, por la Dirección General de Obras Públicas

Ingresos y Gastos de Familias Urbanas de Guatemala, por el Lic. René Arturo Orellana y el Lic. Adolfo E. De León, por el Instituto de Investigaciones Económicas y Sociales de la Universidad de San Carlos de Guatemala, Año 1972

Encuesta sobre gastos familiares. Año 1953

Manual del Entrevistador; Encuesta de Ingresos y Gastos Familiares 1979-81

Manual de Códigos; Encuesta de Ingresos y Gastos Familiares 1979-81

Breve Monografía de la República de Guatemala (publicado: septiembre de 1978)

Encuesta Nacional de Ingresos y Gastos Familiares 1979-81 Volumen I, Volumen II

Programa de Trabajo a Desarrollar, por la Dirección General de Estadística, durante el ejercicio fiscal 1975, 1978, 1979

Manual de Instructivo para los Inspectores de Estadística (publicado: año 1971)

Código de Centros de Estudios Especiales; Código de Área y Estudios Especiales (Primer Censo Nacional de Funcionarios y Empleados Públicos) (publicado: julio de 1977)

Código de Ocupaciones del Sector Público. 1977

Actividades Estadísticas en Guatemala, breve informe preparado para la II Sesión de la Comisión de Mejoramiento de las Estadísticas, Ottawa, Canadá, septiembre-octubre 1952, por la Dirección General de Estadística

Primer Inventario de los Servicios y Recursos Estadísticos Nacionales, por la Dirección General de Estadística. Año 1964.

Memoria de las labores realizadas por la Dirección General de Estadística, durante los años de: 1954, 1960, 1964, 1965, 1966, 1967, 1968, 1969, 1969-70

Tabulaciones del Programa Interamericano de Estadísticas Básicas (PIEB) y el Programa Coordinado del Istmo Centroamericano (PCEB) y su aplicación en la República de Guatemala 1965

Tabulaciones del Programa Interamericano de Estadísticas Básicas (PIEB) y el Programa Coordinado del Istmo Centroamericano (PCEB) y su aplicación en la República de Guatemala. Anexo 1965

Estimación de superficie y producción agropecuaria, República de Guatemala, por municipio. Años 1950-60 (publicado: julio de 1973)

Información General III Censo Agropecuario, (publicado: abril de 1979)

Segunda Encuesta Agropecuaria. Año Agrícola 1969-70

Segunda Encuesta Agropecuaria. Año Agrícola 1967-68

Encuesta General Agropecuaria. Año Agrícola 1969-70 (publicado: año 1972)

Encuesta General Agropecuaria. Año Agrícola 1971-72 (publicado: julio de 1973)

Manual del Empadronador, Encuesta Agrícola de Granos Básicos (publicado: noviembre de 1975)

Estimación de cosechas y existencias de ganado. Año Agrícola: 1965-66

Estimaciones de la Producción Pecuaria de la República de Guatemala, para el año Agrícola 1957-58 (publicado: noviembre de 1958)

Pronósticos de las cosechas de maíz, frijol, arroz y trigo en la República de Guatemala. Año Agrícola 1958-59

Pronósticos de Cosechas de los principales cereales y consideraciones generales sobre el trabajo de estadística agrícola en Guatemala, por el señor Enrique Cardona Salazar, abril de 1958 (Tesis)

Estimación de cosechas y existencia de ganado. Año Agrícola 1959-60, primera encuesta pecuaria efectuada el 26 de marzo de 1960. Contiene: maíz, frijol, arroz en granza, trigo, papa, algodón en rama; ganado: vacuno, lanar, porcino, caprino, caballar, mular, asnal, aves de corral, colmenas (publicado: noviembre de 1960)

Estadísticas Agropecuarias continuas. Años 1966-67 y 1967-68; 1967-68 y 1968-69; 1968-69 y 1969-70; 1969-70 y 1970-71; 1971; 1972; 1973; 1974-1975; 1975; 1977; 1978; 1979; 1981; 1964-65 y 1965-66; 1982

Producción Agropecuaria 1963 y 1964 (publicado: agosto de 1965)

Proyecto III Censo Agropecuario (publicado: diciembre de 1975)

Chicamán, estructura demográfica y agropecuaria (publicado: abril de 1967)

Ingresos y Gastos del Asalariado Agrícola, por el Lic. René A. Orellana. Año 1966

Informe terminal. Estadísticas Agropecuarias, por el Aseñor J. G. Baptista

Mensaje de la Dirección General de Estadística a las Delegaciones participantes en la Primera Reunión de Dirigentes de Crédito Agrícola de América Latina, a realizarse en Guatemala del 1o. al 6 de agosto de 1966

Censo de la Industria Manufacturera Fabril, 1977 (V Censo) mayo de 1982. Producción, Ventas, Otros Ingresos, ocupación, Gastos de Operación, existencias, Gastos de operación, Gastos Generales, Inversión y Financiamiento

II Censo Industrial, 1953. I Censo Industrial, 1946. III Censo Industrial 1964. (en Trimestre Estadístico 1o.)

I Encuesta Industrial. Año 1971; Resultados de la Muestra en la Encuesta Anual de la Industria Manufacturera Fabril

II Encuesta Industrial. Año 1972; Producción, ventas, otros ingresos, ocupación, gastos de operación, existencias, - gastos generales, inversión y financiamiento

III Encuesta Industrial. Año 1973; Producción, ventas, otros ingresos, ocupación, gastos de operación, existencias, gastos generales, inversión y financiamiento

IV Encuesta Industrial. Año 1974; Producción, ventas, otros ingresos, ocupación, gastos de operación, existencias, gastos generales, inversión y financiamiento

V Encuesta Industrial. Año 1975; Producción, ventas, otros ingresos, ocupación, gastos de operación, existencias, gastos generales, inversión y financiamiento

Plan de tabulaciones Encuesta Industrial. Anual, mayo de 1977

Encuesta Trimestral de la Industria Manufacturera Fabril. Años 1974, 1975 (2do., 3er. y 4to. trimestre), 1976 (1ero., 2do. y 3er. trimestre), 1977 (1ero., 2do. y 3er. trimestre), 1978 (1ero., 2do. y 3er. trimestre), 1979 (1ero., 2do., 3er. y 4to. trimestre). Contienen: Producción, ventas, ocupación, sueldos y salarios, por la Dirección General de Estadística

Nuevo Índice de Producción Industrial, julio de 1975

Directorio Industrial clasificado, establecimientos industriales. Años 1965, 1966, 1968, 1971, 1972, 1973, 1974, 1975, 1976, 1977, 1978, 1980 y 1981

Metodología del Índice de Producción Industrial. Año 1975

Manual de Códigos de Productos Manufacturados y materias primas, 1972

Manual de Códigos de Productos Manufacturados y materias primas, 1979

Bases Generales, Censos Económicos (Comercio, Industria y Servicios), por el Lic. René A. Orellana, Año 1965

I Censo Artesanal 1978, Principales Indicadores Económicos de los Establecimientos Artesanales, Tomos: I, II, III, IV, V y VI

Directorio Nacional de Establecimientos Industriales. Años 1982-83

Precios medios totales de los componentes de la canasta de mercado, marzo-abril de 1983

Los Índices de Precios al Consumidor para la República de Guatemala, durante el año 1978; mes de abril (junio de - 1977); abril 1975; mes de mayo (julio de 1977); 1976 septiembre de 1977 (enero de 1978); Dirección General de Estadística Índice de Precios en la Ciudad de Guatemala, 1954/69

Índice de Precios al por menor de 15 artículos y geográfico en la República, 1971

Estimación del Índice de Precios al Consumidor, para la ciudad de Guatemala. Años 1960-1978 y su procedimiento (publicado: diciembre de 1979)

Programa para el Desarrollo; informe final; Proyecto: Mejoramiento del Sistema de Cuentas Nacionales, por Jorge Célis Sarmiento, Técnico IASI
Primer Censo Nacional de Funcionarios y Empleados Públicos, febrero de 1977

Guatemala en Cifras. Años 1956, 1957, 1958, 1959, 1960, 1964, 1965, 1966, 1967, 1968, 1969
Algunas Cifras Acerca de Guatemala. Años 1967, 1968, 1969, 1970, 1971, 1972, 1974, 1975, 1976, 1977, 1979, 1980, 1981, 1982, 1983
Finanzas Municipales: Ingresos y egresos municipales de la República, por departamento y municipios. Años 1965-66, 1967, 1969, 1971, 1972, 1973, 1974, 1975-76, 1978, 1979, 1980-81, 1982, 1983
Hojas de Balance de Alimentos, Serie 1970-75 y Serie 1976-80
Quinquenio del Comercio de Guatemala con Centro América. Años 1976-80; 1978-82; 1979-83
Directorio Nacional de Establecimientos de Atención Médica (publicado: mayo de 1978)
Comisión Evaluadora de las Estadísticas Nacionales: Informe (publicado: noviembre de 1970)
Mensaje quincenal de Estadísticas: 1953-54; 1956
Estadísticas Hospitalarias: 1949 y 1956 (con un informe final del experimento sobre un servicio de estadísticas hospitalarias), julio 1954 diciembre 1956
Anuario de Comercio Exterior. Años 1950, 1951, 1952, 1953, 1954, 1955, 1956, 1957, 1958, 1961, 1962, 1963, 1964, 1965, 1966, 1967-68, 1969, 1970, 1971, 1972, 1973, 1974, 1975, 1976, 1977, 1978, 1979, 1980
Anteproyecto de Organización del Departamento de Procesamiento Electrónico de Datos. 1959
Anuario Estadístico (nota: en el año de 1970 el título de Guatemala en Cifras fue sustituido por el de: Anuario Estadístico. Años 1970, 1971, 1972, 1974, 1976, 1977, 1978, 1979, 1980, 1981