

En la fig. 2 se observa que Costa Rica financia el déficit de la personas de más de 65 años: alrededor de un 67.1% con transferencias públicas, 34.9% (acumulación de activos que incluye el ingreso imputado por la vivienda propia) y -2% de transferencias privadas.

Los países latinoamericanos tienden a financiar el déficit de las personas adultas mayores, vía transferencias privada no así los países asiáticos.



Centro Centroamericano de Población
Universidad de Costa Rica

Contáctenos

www.odd.ucr.ac.cr

<http://ccp.ucr.ac.cr/proyecto/cnt/index.htm>

Correo electrónico

lrosero@ccp.ucr.ac.cr

acollado@ccp.ucr.ac.cr

mpaola.zuniga@gmail.com

Tel: (506) 2511 4878

Fax: (506) 2511 4854

Visite el Portal Tendencias del Desarrollo Costarricense en donde encontrará información de Costa Rica, en los ámbitos nacional, regional y cantonal.

www.tdc.odd.ucr.ac.cr

CUENTA NACIONAL DE TRANSFERENCIAS INTERGENERACIONALES (CNT)

OdD OBSERVATORIO
DEL DESARROLLO

Económico
Político
Social
Ambiental
Científico - tecnológico
Cultural

Evidenciar / Enlazar / Formar / Innovar / Incidir / Transferir

UCR

LUIS ROSERO BIXBY, PH.D.
COORDINADOR PROYECTO / CCP

PAOLA ZÚÑIGA BRENES, PH.D.
OBSERVATORIO DEL DESARROLLO

ANDREA COLLADO CHAVES, M.Sc.
CENTRO CENTROAMERICANO DE POBLACIÓN

El Proyecto de CNT-Costa Rica

Es coordinado por el Centro Centroamericano de Población (CCP) y el Observatorio de Desarrollo (OdD)* como centro colaborador

El proyecto CNT-CR es financiado por la Agencia Canadiense de Cooperación (IDRC). En América Latina el proyecto se ejecuta en cinco países coordinados por el Centro Latinoamericano de Demografía (CELADE) en la Comisión Económica para América Latina (CEPAL).

Se inspira en el proyecto mundial "Cuentas Nacionales de Transferencias" (CNT), liderado por la Universidad de Berkeley y la Universidad de Hawaii. Esta red cuenta con más de 23 países asociados.

Fig.1 Costa Rica: Déficit del ciclo de vida

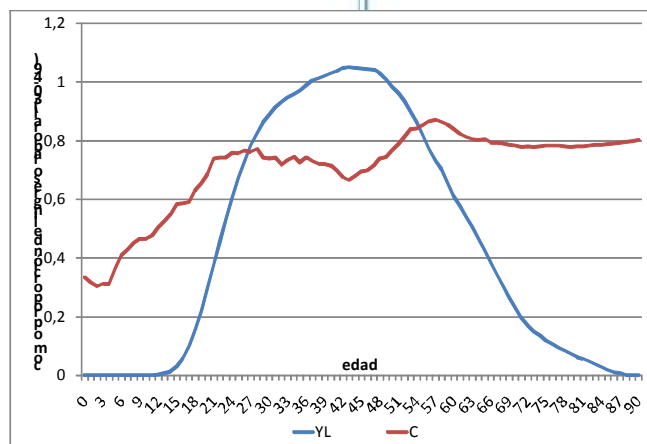

Objetivo General

Este proyecto pretende construir una Cuenta Nacional Intergeneracional (por edad) para analizar la transición demográfica y sus efectos socioeconómicos, sobre las políticas nacionales y regionales, especialmente relacionadas con los sistemas de protección social.

La Cuenta Intergeneracional requiere calcular el ingreso laboral (YL) y el consumo (C) por edad a lo largo de la vida.

El déficit en el ciclo de vida (LCD) aparece en las etapas en las que el individuo consume más de su ingreso, cuando es joven o en las edades adultas mayores.

Fig.2 Composición del financiamiento del déficit para las personas de más de 65 años

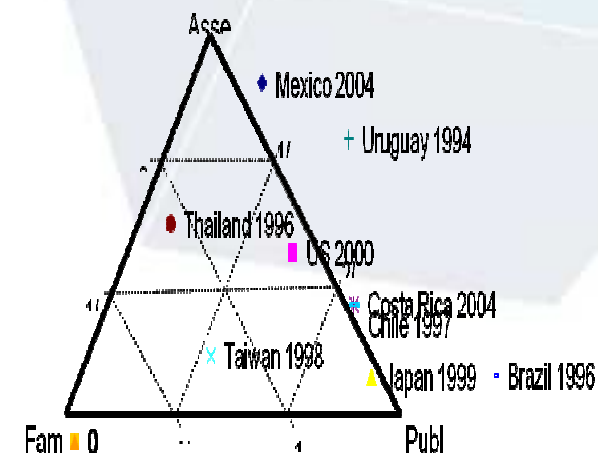

El déficit se financia a través de:

- Transferencias privadas: de otros miembros de la familia o por otras familias.
- Transferencias públicas como pensiones.
- Ingreso proveniente de la acumulación de activos.

*Agradecemos a Anabelle Ultate su apoyo y participación en el proyecto.